

日本語教育プログラム受講生のみなさんへ

・留学生課では、新型コロナウイルス感染拡大防止のため、問い合わせ等への対応をメールで行っています。お電話での問い合わせや、留学生課の窓口へ直接来ての問い合わせは、ご遠慮ください。また、問い合わせの内容や状況によって、メールの返信が遅くなる場合がありますのでご了承ください。

Email: sed2@grp.tohoku.ac.jp

・日本語教育プログラム受講には東北大 ID が必要です。受領していない場合はあなたの所属部局に確認してください。

・受講申請をする前に次ページ以降の「受講案内」をよく読んでください。

・受講申請には学内ネットワークにログインする必要があります。

キャンパス wi-fi

<https://www.dc.tohoku.ac.jp/guide/wifi/wifi-e.html>

VPN サービス

<https://www.tains.tohoku.ac.jp/contents/remote/vpnstudent.html>

・学内ネットワークから次の URL の教務システムにログインして、受講申請をしてください。

<https://jlpk.bureau.tohoku.ac.jp/entry/>

・日本語教育プログラムの授業は、当面の間、共修ゼミを除き **Google Classroom** を使用したオンライン授業を行います。受講生の皆さんは東北大学の行動指針（BCP）に従って行動してください。

・履修希望のクラスコードを『受講案内』（またはクラスコード一覧）で確認して、**Google Classroom** に参加してください。

・この『受講案内』は、今後も更新される可能性があります。日本語教育プログラムのホームページで、最新の『受講案内』を確認してください。

日本語教育プログラムホームページ

<http://www.ihe.tohoku.ac.jp/SJLE/>

東北大学オンライン授業ガイド

<https://sites.google.com/view/teleclass-tohoku/forstudents>

東北大学

高度教養教育・学生支援機構

東北大学日本語教育プログラム

(外国人留学生等特別課程)

2021 年度後期 受講案内 10 月 5 日版

東北大学 高度教養教育・学生支援機構

高度教養教育・学生支援機構では、東北大学および仙台市周辺の大学の外国人留学生や外国人研究者の日本語力が向上し、生活や研究がしやすくなるように、日本語プログラムを提供しています。入門から上級までさまざまなクラスがあり、自分の日本語レベルに合うクラスを選ぶことができます。

もくじ

1. 受講申請・履修クラス登録の手続き
2. 受講上の注意
3. オリエンテーション動画
4. レベルと科目コード
5. 評価と進級システム
6. 受講できるクラス
7. レベルごとの科目と時間割
8. レベルごとの日程
9. 問い合わせ先
10. 川内キャンパスマップ
11. 講義棟教室配置図

日本語教育プログラムの授業は、原則として共修ゼミを除き Google Classroom を使用したオンライン授業を行います。

開講期間

10 月 1 日(金) - 2 月 3 日(木)

新型コロナウイルスの感染が広まっている状況を考慮し、スケジュールが変更となることがあります。

受講申請・履修クラス登録スケジュール
※必ず期間内に登録をしてください。

第2学期: 10月1日(金) - 2月3日(木)

受講申請期間: 9月21日(火) ~ **10月14日(木)**

履修クラス登録期間: 10月8日(金) ~ **10月21日(木)**

第4クォーター: 11月29日(月) - 2月3日(木)

学期後半授業科目 受講申請期間: 11月18日(木) ~ 12月2日(木)

学期後半授業科目 履修クラス登録期間: 12月1日(水) ~ 12月8日(水)

1. 受講申請・履修クラス登録の手続き

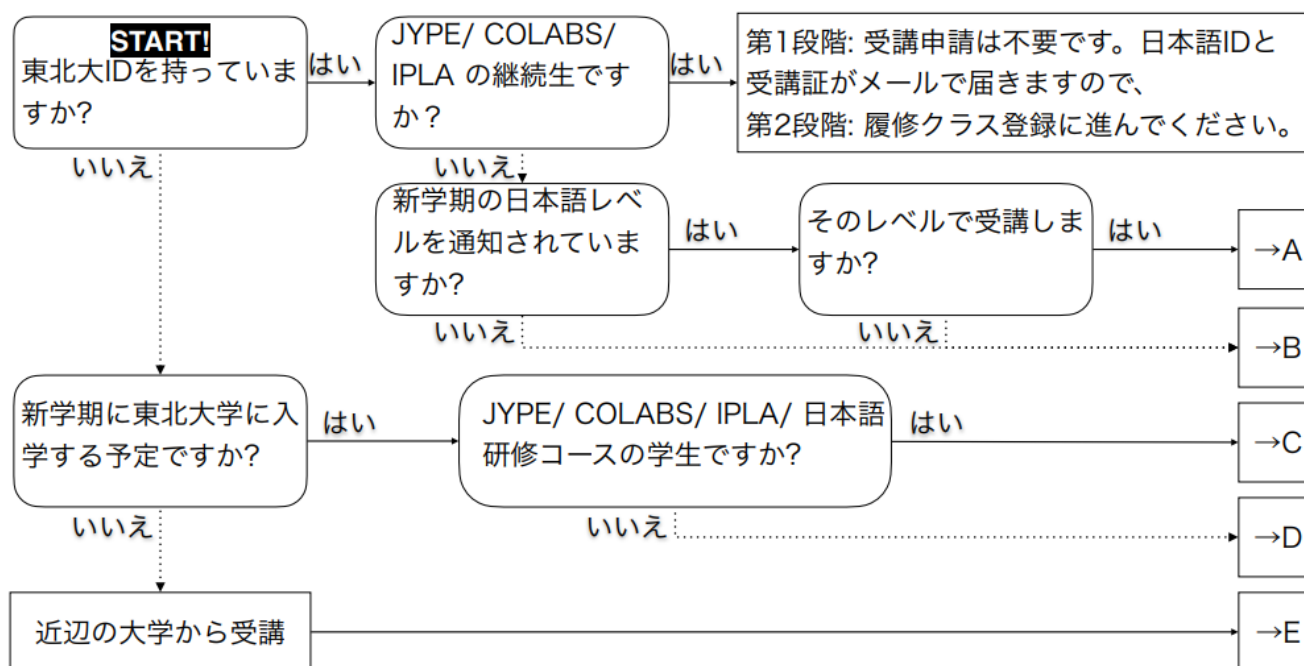

※ 前の学期に受講申請した人も受講申請をする必要があります!

第1段階: 受講申請

A (在籍者、レベル確定、PT受験なし):

(1) 学内ネットワークから教務システムにログインして、受講申請をしてください。

URL: <https://jlpk.bureau.tohoku.ac.jp/entry/>

※ 必ず前の学期の日本語IDとパスワードをシステムに登録してください。

※ 9月21日から10月14日まで申請を受け付けます。

※ 学期後半の授業科目の履修を希望する場合は、11月18日から12月2日まで申請を受け付けます。

(2) 日本語IDとエクセルファイルがメールで届きます。エクセルファイルはプレースメントテストを受験する人のためのものですから、返送する必要はありません。

(3) 後日、新学期の日本語レベルが書いてある受講証がメールで届きます。

(4) 学期開始後、**第2段階**の手続きをしてください。

B-1 (在籍者、初心者、PT 受験なし) :

- (1) 学内ネットワークから教務システムにログインして、受講申請をしてください。
URL: <https://jlpk.bureau.tohoku.ac.jp/entry/>
※ 「12.日本語能力」は必ず「日本語初心者」を選択してください。
※ 9月21日から10月14日まで申請を受け付けます。
※ 学期後半の授業科目の履修を希望する場合は、11月18日から12月2日まで申請を受け付けます。
- (1) (2) 日本語 ID がメールで届きます。以下のサイトにアクセスして、入門クラス開始前の予習をしてください。URL: <http://www.he.tohoku.ac.jp/SJLE/kana/>
- (3) 後日、レベル1 (入門レベル) の受講証が届きます。
- (4) 学期開始後、**第2段階**の手続きをしてください。

B-2 (在籍者、既習者、PT 受験あり) :

- (1) 学内ネットワークから教務システムにログインして、受講申請をしてください。
URL: <https://jlpk.bureau.tohoku.ac.jp/entry/>
※ 前の学期の日本語 ID とパスワードがある場合は、必ずシステムに登録してください。
※ 9月21日から10月14日まで申請を受け付けます。
※ 学期後半の授業科目の履修を希望する場合は、11月18日から12月2日まで申請を受け付けます。
- (2) 日本語 ID とエクセルファイルがメールで届きます。プレースメントテストの情報を載せた URL も通知されます。
- (3) ウェブ上でプレースメントテストを受験してください。
- (4) テストの結果をエクセルファイルに記入し、指定されたアドレスに送ってください。
- (5) 日本語レベルが書いてある受講証がメールで届きます。新学期のレベルが通知されている場合は、通知されたレベルとテストの結果によるレベルのうち高いほうで認定します。
- (6) 学期開始後、**第2段階**の手続きをしてください。

C-1 (入学前の初心者、上記プログラム参加、PT 受験なし) :

- (1) (1) 日本語 ID がメールで届きます。以下のサイトにアクセスして、入門クラス開始前の予習をしてください。URL: <http://www.he.tohoku.ac.jp/SJLE/kana/>
- (2) 後日、レベル1 (入門レベル) の受講証が届きます。
- (3) 入学後、**第2段階**の手続きをしてください。

C-2 (入学前の既習者、上記プログラム参加、PT 受験あり) :

- (1) 日本語 ID とエクセルファイルがメールで届きます。プレースメントテストの情報を載せた URL も通知されます。
- (2) ウェブ上でプレースメントテストを受験してください。
- (3) テストの結果をエクセルファイルに記入し、指定されたアドレスに送ってください。
- (4) 日本語レベルが書いてある受講証がメールで届きます。
- (5) 入学後、**第2段階**の手続きをしてください。

D-1 (入学前の初心者、一般、PT 受験なし) :

- (1) 入学後、学内ネットワークから教務システムにログインして、受講申請をしてください。
URL: <https://jlpk.bureau.tohoku.ac.jp/entry/>
※ 「12.日本語能力」は必ず「日本語初心者」を選択してください。
※ 9月21日から10月14日まで申請を受け付けます。
※ 学期後半の授業科目の履修を希望する場合は、11月18日から12月2日まで申請を受け付けます。
- (2) (2) 日本語 ID がメールで届きます。以下のサイトにアクセスして、入門クラス開始前の予習をしてください。URL: <http://www.he.tohoku.ac.jp/SJLE/kana/>
- (3) 後日、レベル1 (入門レベル) の受講証が届きます。
- (4) **第2段階**の手続きをしてください。

D-2 (入学前の既習者、一般、PT受験あり) :

- (1) 入学後、学内ネットワークから教務システムにログインして、受講申請をしてください。
URL: <https://jlpk.bureau.tohoku.ac.jp/entry/>
※ 9月21日から10月14日まで申請を受け付けます。
※ 学期後半の授業科目の履修を希望する場合は、11月18日から12月2日まで申請を受け付けます。
- (2) 日本語IDとエクセルファイルがメールで届きます。プレースメントテストの情報を載せたURLも通知されます。
- (3) ウェブ上でプレースメントテストを受験してください。
- (4) テストの結果をエクセルファイルに記入し、指定されたアドレスに送ってください。
- (5) 日本語レベルが書いてある受講証がメールで届きます。
- (6) **第2段階**の手続きをしてください。

E (学外者、PT受験あり) :

- (1) 次のメールアドレスに特別課程(日本語教育プログラム)受講希望のメールを送ってください。
アドレス: jlpk@g-mail.tohoku-university.jp
※ 9月21日から10月14日まで申請を受け付けます。
※ 学期後半の授業科目の履修を希望する場合は、11月18日から12月2日まで申請を受け付けます。
※ 東北大ID(東北大メールアドレス)が取得できないものはオンライン受講ができません。
- (2) 質問紙がメールで届きます。
- (3) 質問紙に回答してメールで返送してください。
- (4) 日本語IDとエクセルファイルがメールで届きます。プレースメントテストの情報を載せたURLも通知されます。
- (5) ウェブ上でプレースメントテストを受験してください。
- (6) テストの結果をエクセルファイルに記入し、指定されたアドレスに送ってください。
- (7) レベル2(初級レベル)以上と判定された場合は、受講証がメールで届きます。
- (8) **第2段階**の手続きをしてください。

第2段階：履修クラス登録

- (1) レベルに合ったクラスに参加し、受講を希望する場合は授業担当教員に受講証を見せ受講許可をもらってください。
※ クラスには定員があります。先着順に受け付けます。
※ 特定のプログラムの学生を優先的に受け入れるクラスもあります。
- (2) 受講する授業のGoogle Classroomに参加してください。
対面授業であっても必ず参加してください。
- (3) 教務システムにログインし、履修クラス登録画面で履修クラスを登録してください。
URL: <https://jlpk.bureau.tohoku.ac.jp/student/login.php>
※ 履修登録ができるのは、授業担当教員から受講を許可されたクラスだけです。
※ IPLAの履修登録は別途Eメールにて連絡します。上記システムに登録しないでください。
※ 10月8日から10月21日まで履修クラス登録を受け付けます。
※ 学期後半の授業科目の履修を希望する場合は、12月1日から12月8日まで登録を受け付けます。

*学期後半の授業科目

	科目コード
レベル1(入門)	M100
レベル2(初級)	C250b/c, R250a/b, A250b/c
レベル3(初中級)	A350, C350-R/W, C350-L/S, K350
レベル4(中級)	BJ480(集中講義)
レベル5(中上級)	HS500, SW500

2. 受講上の注意

1. 必ず履修クラス登録をしてください。しない人は本プログラムを受講できません。
2. 履修クラス登録の期限 **10月21日（木）** を過ぎてから登録することはできません。
※ 学期後半に開講されるクラスの履修クラス登録期限は **12月8日（水）** です。
3. 受講できるのは、仙台市および仙台市周辺の大学に在籍している人です。留学生等の家族は受講できません。
※ 東北大学以外の大学の在籍者は、レベル2以上であれば受講できます。
4. 履修クラスを決める前に必ず授業シラバスを読んで、授業の目標、内容、評価方法などを確認してください。

シラバス：<http://www.he.tohoku.ac.jp/SJLE/syllabi/> 9月22日～

5. 教科書は川内キャンパスの川内厚生会館（11. 川内キャンパスマップ B01）の中にある書店で購入できます。教室での教科書のコピー（紙のコピー、インターネットからダウンロードした電子コピー）の使用は禁止し、コピーを使用している者の受講は認めません。日本国内では、不正コピーの使用を法律で禁じています。
6. 各クラスには定員があります。先着順ですから、希望のクラスに入れないことがあります。

初中級までの速修型クラス（H150, K151 を除く）, NS060, RS020	定員 10 名
C100, C110, C120, B170, M100, H150, C200, C210, C220, B270, BJ480, N480, CM400, HJ420, PE420, SC420, L500, N580, CP520, IU520, JC520, JS500, LV500, PW500, TC520, L690, S690, R690, W690, BJ680, GC680, IC600, MH600, TW600, SE600, ML000	定員 15 名
K101, K102, K151, C320, S300, C420, S400, S590	定員 20 名
他	定員 25 名

7. 欠席する場合、クラス担当教員に直接、あるいはクラスメートを通じて連絡してください。出席が全授業の **3分の2** に満たない場合は、原則として成績は**不合格(D)**となります。
8. 上記のルールに従わない場合、本プログラムの受講資格を失うことがあります。

3. オリエンテーション動画

受講申請から履修登録までの手順を以下の動画で説明していますので参考にしてください。

<http://www.he.tohoku.ac.jp/SJLE/video/>

4. レベルと科目コード

1. 日本語のレベルは1から6まであります。到達目標は下の表のとおりです。

	到達目標		
		CEFR/JFS	JLPT
レベル1 (入門)	日常生活に必要な会話力や、読んだり書いたりする力をつけます。	A1	N5
レベル2 (初級)	日常生活のいろいろな場面で、話したり、聞いたり、読んだり、書いたりする力をつけます。	A2.1	N4
レベル3 (初中級)	大学生活を送り、大学で授業を受けるのに必要な日本語の基礎を身につけます。	A2.2	N3
レベル4 (中級)	身近な話題について記事や論説文を読んだり、簡単なレポートを書いたりする力を育てます。また、講義を聞き、意見を述べる力を身につけます。	B1	N2
レベル5 (中上級)	大学の授業で論理的な文章を読んだり、レポートを書いたり、授業を聞いたり、発表をしたりするのに必要な日本語力を身につけます。	B2	N1
レベル6 (上級)	論文、専門書など論理的な文章を理解したり、レポートを書いたり、専門の講義を聞いたり、演習で発表をしたりするために必要な日本語力を身につけます。	C1	

CEFR : Common European Framework of Reference for Languages ヨーロッパ言語共通参照枠

JFS : JF Standard for Japanese-Language Education JF 日本語教育スタンダード

JLPT : 日本語能力試験

2. 科目コードについては、以下の説明を参照してください。

B 1 0 0

授業科目の略称

C (Comprehensive Japanese)	レベルに合った文法と語彙を学び、「聞く」「話す」「読む」「書く」力をつけます。日本で大学生活を送るのに必要な日本語の運用力を総合的に身につけます。
B (Basic Japanese for Business Communication)	日常生活の様々な場面に即した初歩的な会話力とビジネスで使われる簡単な表現を身につけます。
G (Grammar)	文法を学び、日本語運用の基盤を作ります。
L (Listening Comprehension)	講義を聞いたり、説明を理解したりなど、大学生活で必要な聞く力を身につけます。
S (Speaking/Conversation)	大学生活で必要な話す力を身につけ、口頭発表のしかたを学びます
R (Reading Comprehension)	専門書や論文を読むのに必要な基礎的な読解力を身につけます。
W (Writing/Composition)	レポート、研究計画書、論文などを書くのに必要な基礎的な作文力を身につけます。
A (Applicative Practice)	日本語の応用力を身につけます。
H (Hiragana/Katakana)	ひらがなとかたかなを学びます。
K (Kanji/Vocabulary)	漢字と漢字語彙を学びます。

日本語のレベル
(Level 1~6)

優先/専用のプログラム

0	優先・専用なし
1	JYPE/COLABS
2	IPLA
5	日本語研修コース
6	日本語・日本文化研修 留学生プログラム
7	GPEM
8	DATEntre (就職支援プログラム)
9	全学教育

漢字圏/非漢字圏

0	限定なし
1	非漢字圏学生用
2	漢字圏学生用

5. 評価と進級システム

1. 本プログラムの評価のしかたは以下のとおりです。

AA	成績が特に優秀であるもの (90-100 点)
A	成績が優秀であるもの (80-89 点)
B	成績が良好であるもの (70-79 点)
C	成績が可であるもの (60-69 点)
D	不合格 (0-59 点)
E	受講取消

- ※ 学期の終わりに、本人に成績を知らせます。希望があれば、指導教員にも成績を知らせます。
- ※ 受講を取り消したい場合、授業担当教員に連絡してください。JYPE、COLABS、IPLA の学生は、留学生課にも連絡してください。連絡しない場合、評価は D になります。
- ※ 受講取消の期限は、次のとおりです。
 通期の授業：11月30日
 学期前半の授業：11月12日
 学期後半の授業：12月24日
- ※ 出席が全授業の3分の2に満たない場合は、原則として成績は D になります。
- ※ 「履修証明書」が必要な人は、留学生課国際教育係 (p.16) へ申し出てください。
- ※ JYPE、COLABS、IPLA 以外の学生は、日本語特別課程の授業を履修しても原則として単位が出ません。部局によって単位を認めることもあるため、詳細は所属部局の担当係で聞いてください。

2. 本プログラムの進級のシステムは以下のとおりです。

JYPE レベル 1~2, COLABS レベル 1~2, IPLA レベル 1~2 の学生

所定の科目で「C」以上の成績を取り、単位が認定されれば、次の学期は1つ上のレベルに進むことができます。

速修型クラスの受講生

C150, C250 で「A」以上の成績を取れば、学期後半は1つ上のレベルに進むことができます。C150, C250 で「B」または「C」の場合は、学期後半は1つ上の「仮」レベルとなります。

上記以外の学生

下の表の条件を満たせば、次の学期はプレースメントテストを受けないで、1つ上のレベルに進むことができます。

今学期	条件	次学期
レベル 1	C1 と K1 の両方で「AA」または「A」	→レベル 2
レベル 2	C2 と K2 の両方で「AA」または「A」	→レベル 3
レベル 3	1. C3 または C4 で「AA」または「A」 2. C-L/S または C-R/W とそれ以外の科目 1 つの両方で「AA」または「A」 ^{※1}	→レベル 4
レベル 4	or 3. それ以外の科目で「AA」または「A」を 3 つ以上 ^{※1 ※2}	→レベル 5
レベル 5	1. C5 とそれ以外の科目 1 つの両方で「AA」または「A」 ^{※1} or 2. それ以外の科目で「AA」または「A」を 3 つ以上 ^{※1 ※2}	→レベル 6

^{※1}K の成績は除く。 ^{※2}B が 2 つで A が 1 つ分と考えます。

6. 受講できるクラス

各レベルで受講できるクラスは以下のとおりです。

- ※ 「仮」がついたレベル判定をもらった学生は、「仮」がついたレベルの授業科目と、その1つ下のレベルの授業科目を混ぜて履修することができます。（例：仮4の場合、レベル4とレベル3から選んで履修できます。）
- ※ JYPE, COLABS, IPLA の学生は、「仮」がついたレベルを履修するか、その下のレベルを履修するかを選んでください。「仮」がついたレベルの授業科目とその1つ下のレベルの授業科目を混ぜて履修することはできません。（例：仮4の場合、レベル3かレベル4かを選び、選んだレベルの授業科目だけ履修できます。）

レベル		総合	聴解	会話	読解	作文	応用/実践	かな	その他
1	仮2	C100, C110, C120, C150a, C150b*, B170, M100			R150a, R150b*		A150a, A150b*	H150	
		C200, C210, C220, C250a/b, C250c*, B270			R250a, R250b*		A250a/b, A250c*		ML000
3	仮4	仮3 C320, C310-L/S, C310-R/W, C350-L/S, C350-R/W	L300	S300	R300	W300	A350		ML000
		C420, C410-L/S, C410-R/W	L400	S400	R400	W400			ML000, N480, BJ480, CM400, HJ420, PE420, SC420, RS020, NS060*
5	仮5	C500	L500	S590	R500	W500			ML000, BJ480, CM400, HJ420, PE420, SC420, N580, TC520, CP520, IU520, JC520, JS500, LV500, PW500, WP500, CJ500, SW500, HS500, RS020, NS060*
			L690	S690	R690	W690			ML000, TC520, CP520, IU520, JC520, JS500, LV500, PW500, WP500, CJ500, SW500, HS500, BJ680, JB600, GC680, IC600, MH600, TW600, SE600, PH600, RS020, NS060*
6	仮6								

1. 「*」がついているのは、そのプログラム専用のクラスです。プログラムの学生以外は受講できません。
2. 同じアルファベットの科目を、2クラス以上（例：C210とC220、R400とR500）受講することはできません。また、CクラスとC-L/Sクラス、C-R/Wクラスも同時に受講することはできません。（C-L/SとC-R/Wは同時受講を推奨します。C-L/SとSやL、C-R/WとRやWも同時受講が可能です。）
3. 週に2回以上ある授業科目は、すべての回に出なければなりません。
4. JYPE, COLABS, IPLA の前学期からの継続生で、受講証のレベル表記が「J only」（例：J3only, J2only など）の人は、それぞれの交換留学プログラムの「Japanese」で指定された授業科目と漢字クラスのみ履修することができます。
5. 「その他」の欄にあるアルファベット2文字の授業科目は演習科目です。そのうちBJ, CJ, SW, HS, PH, RS, NSを除いた授業は国際共修ゼミです。国際共修ゼミとは、留学生と日本人学生と一緒に学ぶ授業です。ディスカッションをしたり、協働作業をしたりしながら、異文化理解を深めます。特別聴講学生、科目等履修生、学部生は、国際共修ゼミを全学教育科目として履修すれば、単位が取れます。詳しくは所属部局の教務係に聞いてください。
6. 漢字の授業については、指定されたレベル、1つ下のレベル、1つ上のレベルの授業のうち1つだけを選んでください。ただし、授業担当講師の許可がなければその授業を受講することはできません。
7. APRU VSE 生はC100a、C200、C310-R/W、C410-R/W、N480、N580のみ受講可能です。

漢字レベル	漢字
K 1	K101, K102, K151
K 2	K201, K202, K250
K 3	K300, K350
K 4	K400
K 5	K501, K502

7. レベルごとの科目と時間割

Level 1 (入門)

授業科目名	科目コード	クラス	開講曜日	備考	Google Classroom Code
入門日本語総合	C100	a	月 4-5・木 4-5	オンライン クラス a と b クラスは同じ内容です。(以下同様)	6gfa3qs
		b	火 1-2・金 1-2		z4kwosj
	C110		月 1-2・木 1-2		islmkyp
	C120	a	水 1-2・金 1-2		muc3vfp
		b	水 5-6・金 5-6		asmz2te
	C150	a	月 1-2・火 1-2・木 1-2・金 1-2	速修型クラス	5sgaiow
b		月 1-2・火 1-2・木 1-2・金 1-2	日本語研修コース専用速修型クラス	sjdgv6z	
入門日本語ビジネスコミュニケーション	B170		水 1-2		dcxg7cy
入門日本語総合基礎	M100		火 4-5・木 4-5		u5gnstd
入門日本語読解	R150	a	火 3・金 3	速修型クラス	6jluqyn
		b	火 3・金 3	日本語研修コース専用速修型クラス	6kucnlf
入門日本語応用	A150	a	月 4	速修型クラス	6my453z
		b	月 4	日本語研修コース専用速修型クラス	6i73jqr
ひらがな・かたかな	H150	a	10/4 - 10/7		jqap4qy
		b	10/4 - 10/7		xmjeraf
入門日本語漢字・語彙	K101	a	月 3・木 3		26yeop2
		b	水 3・金 3		d3dbzknk
	K102		火 3	漢字圏学生対象	uzlq4p7
	K151	a	月 3・木 3		6jlwg6
b		月 3・木 3		lub6vpu	

時間割① 授業コード クラス名 教師

	1 講時 8:50- 10:20	2 講時 10:30- 12:00	3 講時 13:00- 14:30	4 講時 14:40- 16:10	5 講時 16:20- 17:50	6 講時 18:00- 19:30
月	C150a 薄井		K151a 神子田	A150a 副島		
	C150b 内山		K151b 内山	A150b 上原		
	C110 閻		K101a 関	C100a 出蔵		
火	C150a 菊池		R150a 林			
	C150b 阿部		R150b 閻	M100 阿部		
	C100b 関		K102 宿利			
水	C120a 菊池		K101b 柏木		C120b 薄井	
	B170 バックレイ					
木	C150a 大堀		K151a 閻	M100 崔		
	C150b 宿利		K151b 柏木	C100a 鈴木		
	C110 森脇		K101a 出蔵			
金	C150a 立花		R150a 高橋(未)		C120b 高橋(未)	
	C150b 三島		R150b 薄井			
	C100b 安住		K101b 出蔵			
	C120a バックレイ					

時間割② : H150

ひらがな・かたかなのクラス
※3 日間で集中的に行います。

		1 講時 8:50- 10:20	2 講時 10:30- 12:00	3 講時 13:00- 14:30
10/4 (月)	a	薄井		神子田
	b	内山		内山
10/5 (火)	a	菊池		林
	b	阿部		閻
10/7 (木)	a	大堀		閻
	b	宿利		柏木

Level 2 (初級)

授業科目名	科目コード	クラス	開講曜日	備考	Google Classroom Code
初級日本語総合	C200		月 4-5・木 4-5	オンラインクラス	guh15xb
	C210		月 1-2・木 1-2		eusscnu
	C220	a	水 1-2・金 1-2	a,b,(C)クラスは同じ内容です。(以下同様)	dnsmkhu
		b	水 5-6・金 5-6		6vkvx7t
	C250	a	月 1-2・火 1-2・木 1-2・金 1-2	速修型クラス	f6gz456
		b	月 1-2・火 1-2・木 1-2・金 1-2		xjhxuin
c		月 1-2・火 1-2・木 1-2・金 1-2	日本語研修コース専用速修型クラス	qxpqgul	
初級日本語ビジネスコミュニケーション	B270		水 1-2		nn47ors
初級日本語読解	R250	a	火 3・金 3	速修型クラス	4oe7icv
		b	火 3・金 3	日本語研修コース専用速修型クラス	q3wnxm4
初級日本語応用	A250	a	火 4	速修型クラス	wfq44fc
		b	月 4		6z53jo5
		c	月 4	日本語研修コース専用速修型クラス	kysjnb3
初級日本語漢字・語彙	K201		月 3・木 3		jlf35cf
	K202		水 3	漢字圏学生対象	udieshq
	K250		月 3・火 3・木 3・金 3	速修型クラス	dt2to7o

初級共修ゼミ科目名	科目コード	開講曜日	講義コード	Google Classroom Code
日本語と英語で読む日本文学	ML000	木 4	CB44207	iwtzh7x

時間割

	1 講時 8 : 50-10 : 20	2 講時 10 : 30-12 : 00	3 講時 13 : 00-14 : 30	4 講時 14 : 40-16 : 10	5 講時 16 : 20-17 : 50	6 講時 18 : 00-19 : 30
月	C250b 薄井		K250 横沢	A250b 副島		
	C250c 内山			A250c 上原		
	C250a 崔		K201 大堀	C200 崔		
	C210 大堀					
火	C250b 菊池		R250a 林	A250a 遠藤		
	C250c 阿部		R250b 閻			
	C250a 横沢		K250 安住			
水	C220a 柏木		K202 三島		C220b 高橋 (未)	
	B270 鈴木					
木	C250b 大堀		K250 崔	C200 閻		
	C250c 宿利					
	C250a 柏木		K201 森脇	ML000 虫明 (美)		
	C210 安住					
金	C250b 立花		R250a 高橋 (未)		C220b 崔	
	C250c 三島		R250b 薄井			
	C250a 森脇		K250 遠藤			
	C220a 森					

※ ML000 : 共修ゼミ(p.7)

Level 3 (初中級)

授業科目名	科目コード	開講曜日	備考	Google Classroom Code
初中級日本語総合	C320	水 1-2・金 1-2		fe7jfx4
初中級日本語総合(読む・書く)	C310-R/W	木 1-2	オンラインクラス	n4xvfvk
	C350-R/W	火 1-2・金 1-2	速修型クラス	j7ygs4
初中級日本語総合(聞く・話す)	C310-L/S	月 1-2		zttfnp
	C350-L/S	月 1-2・木 1-2	速修型クラス	3voh3h5
初中級日本語聴解	L300	金 4		cxdsxhf
初中級日本語会話	S300	木 4		wiysp4t
初中級日本語読解	R300	水 5		qjic3yh
初中級日本語作文	W300	火 4		lbcx3bc
初中級日本語応用	A350	火 4	速修型クラス	oetjgeq
初中級日本語漢字・語彙	K300	火 3・金 3		kouc6jb
	K350	月 3・火 3・ 木 3・金 3	速修型クラス	bpgwsh3

初中級共修ゼミ科目名	科目コード	開講曜日	講義コード	Google Classroom Code
日本語と英語で読む日本文学	ML000	木 4	CB44207	iwtzh7x

時間割

	1 講時 8 : 50-10 : 20	2 講時 10 : 30-12 : 00	3 講時 13 : 00-14 : 30	4 講時 14 : 40-16 : 10	5 講時 16 : 20-17 : 50
月	C310-L/S 横沢		K350 横沢		
	C350-L/S 崔				
火	C350-R/W 横沢		K350 安住	A350 遠藤	
			K300 バックレイ	W300 安住	
水	C320 安住				R300 上原
木	C310-R/W 神子田		K350 崔	S300 宿利	
	C350-L/S 柏木			ML000 虫明 (美)	
金	C320 薄井		K300 安住	L300 神子田	
	C350-R/W 森脇		K350 遠藤		

※ : 共修ゼミ (p.7)

Level 4 (中級)

授業科目名	科目コード	開講曜日	備考	Google Classroom Code
中級日本語総合	C420	水 1-2・金 1-2		kqmct44
中級日本語総合 (読む・書く)	C410-R/W	木 1-2	オンラインクラス	dpss4t5
中級日本語総合 (聞く・話す)	C410-L/S	月 1-2		azd2onv
中級日本語聴解	L400	金 4		an7qm2j
中級日本語会話	S400	火 3		kt46ezq
中級日本語読解	R400	月 4		o4zi3er
中級日本語作文	W400	火 1		grfi4s6
中級日本語漢字・語彙	K400	月 3・金 3		t2fz4x7
中級ビジネス日本語	BJ480	集中講義 2/10,14,15,16 2~3 講時	xupoko*gmail.com 「*」を「@」に変えて ください。 履修希望者は1月13 日までに上記アドレス に連絡すること。	peqs4fy
中級日本語能力試験 N2 対策	N480	木 3	オンラインクラス	4bhdqjp
日本語・日本文化演習	NS060	水 1	日研生専用	kbssu2r
研究ゼミ	RS020	火 5		5vs4hyx

中級共修ゼミ科目名	科目コード	開講曜日	講義コード	Google Classroom Code
操作する言語とメディア・リテラシー	CM400	月 3	CB13205	x3qk4m7
大学生活に役立つ敬語・日本語	HJ420	木 3	CB43209	o5swhwt
日本語会話パフォーマンス・エクササイズ	PE420	水 3	CB33260	xi6qit5
出身国・地域を日本から見る	SC420	金 3	CB53204	hua7nof
日本語と英語で読む日本文学	ML000	木 4	CB44207	iwtzh7x

時間割

	1 講時 8 : 50-10 : 20	2 講時 10 : 30-12 : 00	3 講時 13 : 00-14 : 30	4 講時 14 : 40-16 : 10	5 講時 16 : 20-17 : 50
月	C410-L/S 森		K400 林 CM400 宿利	R400 閻	
火	W400 高橋 (亜)		S400 中村		RS020 中村
水	C420 三島 NS060 副島		PE420 バックレイ		
木	C410-R/W 内山		N480 瀬戸 HJ420 林	ML000 虫明 (美)	
金	C420 出蔵		K400 森脇 SC420 三島	L400 宿利	

※ : 共修ゼミ (p.7)

Level 5 (中上級)

授業科目名	科目コード	開講曜日	備考	Google Classroom Code
中上級日本語総合	C500	金 1-2	オンラインクラス	t77ddjy
中上級日本語聴解	L500	金 4		neqc4xv
中上級日本語会話	S590	木 1	全学教育：日本語 D-1, D-2 講義コード：CB41206, CB41207	y6gih7c
中上級日本語読解	R500	月 4		d4n663a
中上級日本語作文	W500	火 4		k2iczp7
中上級日本語漢字・語彙	K501	水 3		j4burvn
	K502	水 4	漢字圏学生対象	zlpnx4z
中上級日本語能力試験対策 N1 対策	N580	水 3	オンラインクラス	7n33qlw
中上級日本文化演習：古文入門	CJ500	月 4		t2llepl
中上級日本文化演習：漢文入門	SW500	火 5		umesls3
中上級日本文化演習：くずし字入門	HS500	水 5		ld2277t
日本語・日本文化演習	NS060	水 1	日研生専用	kbssu2r
研究ゼミ	RS020	火 5		5vs4hyx

中上級共修ゼミ科目名	科目コード	開講曜日	講義コード	Google Classroom Code
留学生と日本人学生の協働プロジェクト2	CP520	水 2	CB32215	rrsfhfo
異文化理解実践	IU520	木 2	CB42211	uthuyyj
日本文化とコミュニケーション	JC520	月 3	CB13204	ipccaxw
歌に学ぶ日本の言葉と心	JS500	火 5	CB25208	misjs4f
日本語の多様性を考える	LV500	火 1	CB21204	f3frwye
演劇的ワークショップ—展開編—	PW500	月 3	CB13203	7u5gbnx
仙台の商店街を活性化して仙台全体を盛り上げよう	TC520	火 2	CB22210	fwwiaye
日本語と英語で読む日本文学	ML000	木 4	CB44207	iwtzh7x

時間割

	1 講時 8 : 50-10 : 20	2 講時 10 : 30-12 : 00	3 講時 13 : 00-14 : 30	4 講時 14 : 40-16 : 10	5 講時 16 : 20-17 : 50
月			JC520 佐藤 (勢) PW500 虫明 (元) 他	R500 横沢 CJ500 佐藤 (勢)	
火	LV500 副島	TC520 渡部		W500 佐藤 (勢)	RS020 中村 SW500 伴野 JS500 上原
水	NS060 副島	CP520 高橋 (美)	N580 堀 K501 林	K502 林	HS500 荒武
木	S590 副島	IU520 渡部		ML000 虫明 (美)	
金	C500 神子田			L500 市瀬	

※ [] : 共修ゼミ(p.7)

Level 6 (上級)

授業科目名	科目コード	開講曜日	備考	Google Classroom Code
上級日本語聴解	L690	火 2	全学教育：日本語 F-1, F-2 講義コード：CB22212, CB22213	3rl4bgj
上級日本語会話	S690	木 2	全学教育：日本語 B-1, B-2 講義コード：CB42213, CB42214	wep74jf
上級日本語読解	R690	火 3	全学教育：日本語 J-1, J-2 講義コード：CB23208, CB23209	twg74n4
上級日本語作文	W690	木 3	全学教育：日本語 H-1, H-2 講義コード：CB43211, CB43212	uiyitta
上級ビジネス日本語	BJ680	木 6		gtgnes7
上級日本文化演習：前近代日本の歴史と思想	PH600	木 5		bhve4ea
日本語・日本文化演習	NS060	水 1	日研生専用	kbssu2r
研究ゼミ	RS020	火 5		5vs4hyx

上級共修ゼミ科目名	科目コード	クラス	開講曜日	講義コード	Google Classroom Code
仏教と日本	JB600		月 2	CB12206	fyovnnq
グローバル・コミュニケーション	GC680	a	火 1	CB21205	vaqbz7k
		b	火 3	CB23207	ql4k3x6
異文化コミュニケーション学基礎	IC600		月 5	CB15206	r5vdllb
近代日本の歴史と思想	MH600		木 2	CB42210	mllqs5t
批判的思考と論理的文章	TW600		火 4	CB24211	rab4chm
外から見た日本の社会	SE600		火 4	CB24212	vwut7d3
日本語と英語で読む日本文学	ML000		木 4	CB44207	iwtzh7x

時間割

	1 講時 8 : 50- 10 : 20	2 講時 10 : 30- 12 : 00	3 講時 13 : 00- 14 : 30	4 講時 14 : 40- 16 : 10	5 講時 16 : 20- 17 : 50	6 講時 18 : 00- 19 : 30
月		JB600 クラウ タウ			IC600 山本	
火	GC680a 山本	L690 菅谷	R690 菅谷 GC680b 山本	SE600 中村 TW600 串本	RS020 中村	
水	NS060 副島					
木		S690 齋藤 MH600 森川	W690 齋藤	ML000 虫明 (美)	PH600 曾根原	BJ680 鈴木
金						

※ : 共修ゼミ(p.7)

8. レベルごとの日程

Level 1

	10月	11月	12月	1月	2月
C100a	10/4			1/17	
C100b	10/1			1/25	
C110	10/4			1/17	
C120a・b	10/1			1/21	
C150a・b	10/8		11/29		
B170	10/6			1/26	
M100			12/2	1/25	
R150a・b	10/8		11/30		
A150a・b	10/11		11/22		
H150a・b	10/4	10/7			
K101a	10/4			1/17	
K101b	10/1			1/19	
K102	10/5			1/25	
K151a・b	10/11			1/20	

Level 2

	10月	11月	12月	1月	2月
C200	10/4			1/13	
C210	10/4			1/20	
C220a・b	10/1			1/19	
C250a	10/4		11/19		
C250b・c			11/30	1/24	
B270	10/6			1/26	
R250a・b			12/3	1/28	
A250a	10/5		11/16		
A250b・c			11/29	1/24	
K201	10/4			1/13	
K202	10/6			1/19	
K250	10/4		11/19		
ML000	10/7			1/20	

Level 3

	10月	11月	12月	1月	2月
C320	10/8				2/3
C310-R/W	10/7			1/13	
C350-R/W			11/26	1/21	
C310-L/S	10/4			1/17	
C350-L/S			11/29	1/24	
L300	10/1			1/21	
S300	10/7			1/13	
R300	10/6			1/19	
W300	10/12				2/1
A350			11/30	1/18	
K300	10/1			1/18	
K350			11/22	1/18	
ML000	10/7			1/20	

Level 4

	10月	11月	12月	1月	2月
C420	10/6			1/28	
C410-R/W	10/7			1/13	
C410-L/S	10/4			1/17	
L400	10/1			1/21	
S400	10/5			1/18	
R400	10/4			1/17	
W400	10/5			1/25	
K400	10/4			1/21	
BJ480			集中講義: 2/10・14・15・16		
N480	10/7	11/25			
CM400	10/4			1/24	
HJ420	10/7			1/20	
PE420	10/6			1/26	
SC420	10/1			1/28	
ML000	10/7			1/20	
NS060	10/6			1/26	
RS020	10/5			1/25	

Level 5

	10月	11月	12月	1月	2月
C500	10/1			1/21	
L500	10/1			1/21	
S590	10/7			1/27	
R500	10/4			1/17	
W500	10/5			1/18	
K501	10/6			1/19	
K502	10/6			1/19	
N580	10/6			12/1	
CP520	10/6			1/26	
IU520	10/7			1/20	
JC520	10/4			1/24	
JS500	10/5			1/25	
LV500	10/5			1/25	
PW500	10/4			1/24	
TC520	10/5			1/25	
CJ500	10/4			1/17	
SW500			12/7		2/1
HS500			12/1	1/26	
ML000	10/7			1/20	
NS060	10/6			1/26	
RS020	10/5			1/25	

Level 6

	10月	11月	12月	1月	2月
L690	10/5				2/1
S690	10/7			1/27	
R690	10/5				2/1
W690	10/7			1/27	
BJ680	10/7			1/20	
JB600	10/4			1/24	
GC680a・b	10/5			1/25	
IC600	10/4			1/24	
MH600	10/7			1/20	
TW600	10/5			1/25	
SE600	10/5			1/25	
PH600	10/7			1/13	
ML000	10/7			1/20	
NS060	10/6			1/26	
RS020	10/5			1/25	

9. 問い合わせ先

【日本語の授業に関すること】

どの科目を履修していいのかわからないときや、クラスで問題があったときは、各プログラムの担当者に相談してください。そのとき、まず、メールで用件を説明してください。会う必要がある場合も、必ずメールで予約を取ってください。

プログラム名	担当者名（上段が主担当）	担当者の研究室および Email
日本語教育プログラム一般	はやし まさこ 林 雅子 准教授	川内北キャンパス 川北合同研究棟 519 Email: masako.hayashi.c5 * tohoku.ac.jp
	なかむら わたる 中村 渉 准教授	川内北キャンパス 川北合同研究棟 523 Email: wataru.nakamura.a8 * tohoku.ac.jp
JYPE COLABS	うえはら さとし 上原 聡 教授	川内北キャンパス 川北合同研究棟 520 Email: uehara * he.tohoku.ac.jp
	すがや なつえ 菅谷 奈津恵 教授	川内北キャンパス 川北合同研究棟 522 Email: natsue.sugaya.e1 * tohoku.ac.jp
IPLA	なかむら わたる 中村 渉 准教授	川内北キャンパス 川北合同研究棟 523 Email: wataru.nakamura.a8 * tohoku.ac.jp
	しゅくり ゆきこ 宿 利 由希子 講師	川内北キャンパス 川北合同研究棟 518 Email: yukiko.shukuri.a5 * tohoku.ac.jp
日本語研修コース	そえじま けんさく 副島 健作 教授	川内北キャンパス 川北合同研究棟 517 Email: kensaku * tohoku.ac.jp
	うえはら さとし 上原 聡 教授	川内北キャンパス 川北合同研究棟 520 Email: uehara * he.tohoku.ac.jp
日本語・日本文化研修留学生	そえじま けんさく 副島 健作 教授	川内北キャンパス 川北合同研究棟 517 Email: kensaku * tohoku.ac.jp

- ① 川北合同研究棟は、川内キャンパスマップの A07 の建物です。
- ② メールアドレスの「*」を「@」に変えてください。

【事務手続きに関すること】

留学生課国際教育係

川内北キャンパス 教育・学生総合支援センター棟 2 階（川内キャンパスマップ A01）

Email : sed2*grp.tohoku.ac.jp

（受講登録やプレースメントテストなどについて）

日本語教育プログラム教務

川内北キャンパス 国際交流棟 1 階 R113（川内キャンパスマップ A12）

Email : adm-jlpk*g-mail.tohoku-university.jp

- 注意
1. メールアドレスの「*」を「@」に変えてください。
 2. 土・日・祝日はお問合せへの返答はできません。
 3. 時間数証明書の発行は行っておりません。

かわうち
10. 川内キャンパスマップ

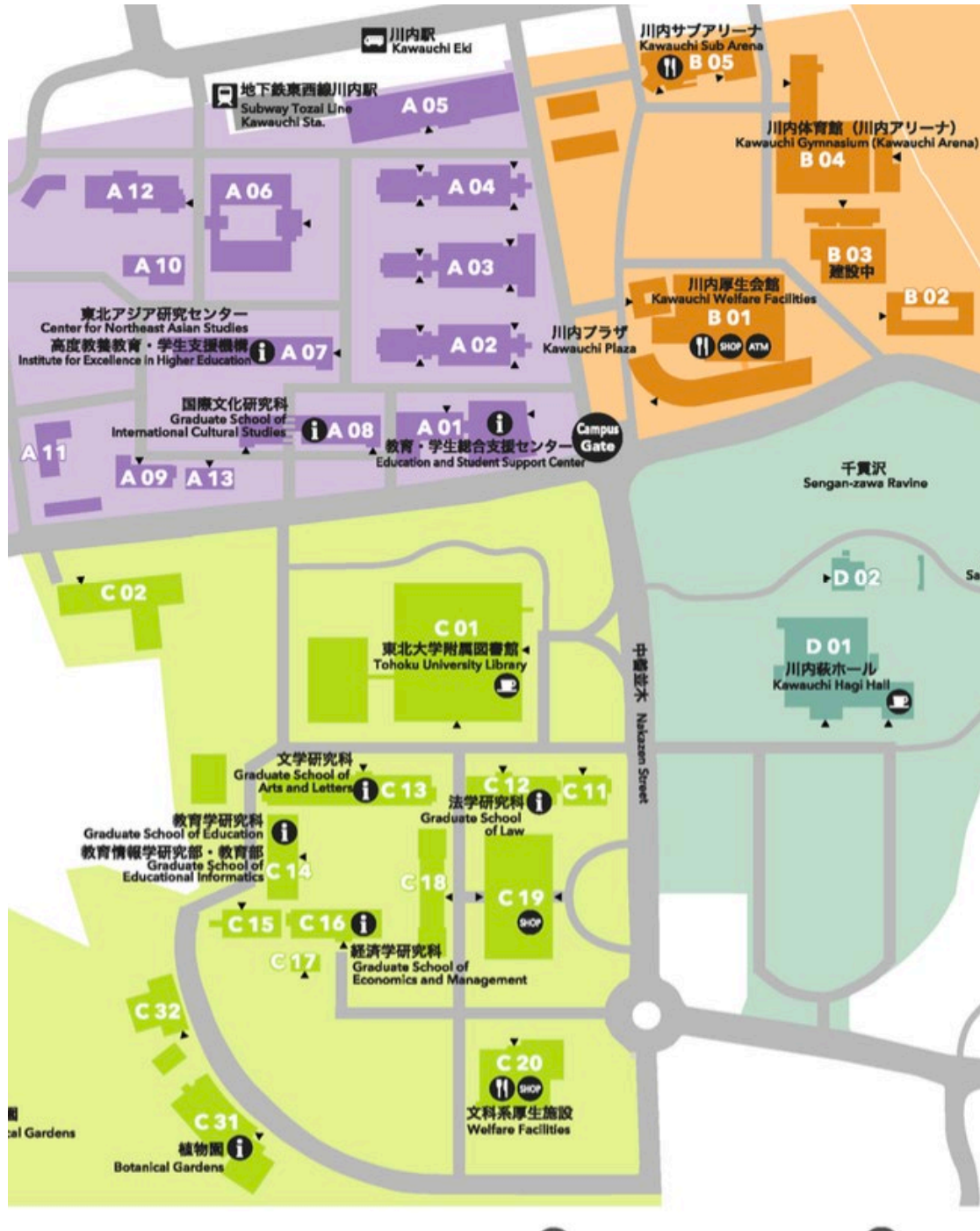

- A 01** 教育・学生総合支援センター
Education and Student Support Center
- A 02** 講義棟A棟
Lecture Rooms A
- A 03** 講義棟B棟
Lecture Rooms B
- A 04** 講義棟C棟
Lecture Rooms C
- A 05** マルチメディア教育研究棟 (教育情報基盤センター)
Multimedia Education and Research Complex (Center for Information Technology in Education)
- A 06** 学生実験棟
Student Laboratories
- A 07** 川北合同研究棟
Kawauchi Research Forum
(高度教養教育・学生支援機構/東北アジア研究センター)
(Institute for Excellence in Higher Education / Center for Northeast Asian Studies)
- A 08** 国際文化研究棟
Graduate School of International Cultural Studies
- A 09** 保健管理センター
Student Health Care Center
- A 10** 教育研究基盤支援棟 4
Education and Research Base Support Building 4
- A 11** 教育研究基盤支援棟 5
Education and Research Base Support Building 5
- A 12** 国際交流棟
International Exchange Building
- A 13** 学生相談所
University Counseling Center

- B 01** 川内厚生会館
Kawauchi Welfare Facilities
- B 02** 川内サークル部室棟
Kawauchi Circle and Club Building
- B 03** 川内課外活動共用施設 (川内ホール)
Kawauchi Extracurricular Activity Shared Facilities (Kawauchi Hall)
- B 04** 川内体育館 (川内アリーナ)
Kawauchi Gymnasium (Kawauchi Arena)
- B 05** 川内サブアリーナ
Kawauchi Sub Arena

- C 01** 東北大学附属図書館
Tohoku University Library
- C 02** 入試センター
Admission Center
- C 11** 文・法合同研究棟
Arts and Letters / Law Joint Building
- C 12** 法学研究科棟
Graduate School of Law
- C 13** 文学研究科棟
Graduate School of Arts and Letters
- C 14** 文科系総合研究棟 (教育学研究科)
New Humanities Building (Graduate School of Education)
- C 15** 文科系合同研究棟
Humanities Building
- C 16** 経済学研究科棟
Graduate School of Economics and Management
- C 17** 経済学研究科演習室
Seminar Rooms
- C 18** 中講義棟
Lecture Rooms
- C 19** 文科系総合講義棟
Lecture Rooms
- C 20** 文科系厚生施設 (メイプルパーク川内)
Welfare Facilities (Maple Park Kawauchi)

11. 講義棟教室配置図

A,B,C 教室 (A02,A03,A04)

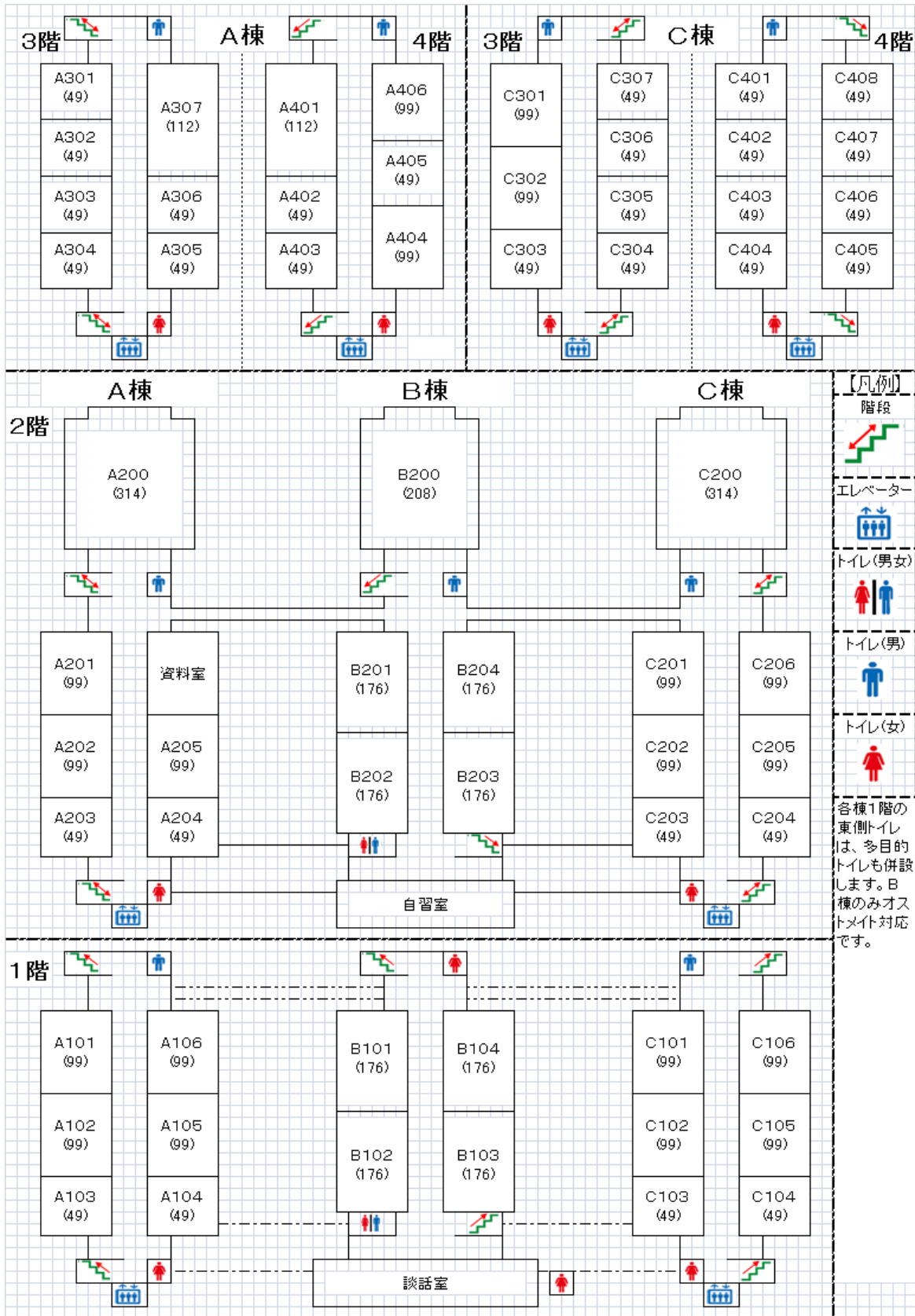

こくさいこうりゅうとう
国際交流棟 A12

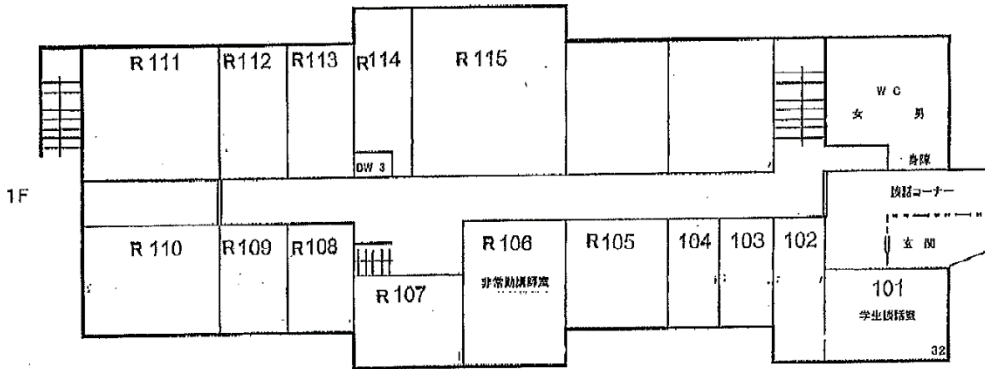

マルチメディア棟配置図

