

For Incoming Residents of University House Sanjo II & Sanjo III

ユニバーシティ・ハウス三条Ⅱまたは三条Ⅲへ入寮する方へ

If you plan to come to the dormitory by taxi from Sendai station, please show the attached page to the taxi driver. A number of Tohoku University dorm buildings share the same address (street number) in the Sanjo area, so taxi drivers sometimes have trouble finding the correct one. The taxi fare will be about JPY 2000 to 2500.

A translation of the instructions for the taxi driver follows.

仙台駅からタクシーを利用して寮に行く場合は、次ページの紙をタクシー運転手に見せてください。三条町には、同じ住所（番地）に東北大学の寮が複数あり、タクシー運転手も場所がわからない場合があります。料金は経路や交通事情にもよりますが、2000～2500円程度です。記載された内容は次のとおりです。

Please take me to the Tohoku University House Sanjo II office. The address is Sanjo-machi, 19-1.

Please enter through the gate on the same side as Sanjo Middle School, and drop me off in front of the circular building to the north. The office phone number is 022-718-2021.

「東北大学ユニバーシティ・ハウス三条Ⅱの管理室までお願いします。住所は三条町 19-1 です。三条中学校側の入り口から入構し、北側の丸い建物が管理室なので、近くで下してください。電話番号は 022-718-2021 です。」

とうほくだいがくゆ にば - して い はうすさんじょうつー

東北大学ユニバーシティ・ハウス三条IIの

かんりしつ ねが

管理室までお願いします。

じゅうしょ さんじょうまち

住所は三条町19-1です。

さんじょう ちゅうがっこう がわ

三条 中学校 側

い ぐち

の入り口から

にゆうこう きたがわ

入構し、北側の

まる たてもの

丸い建物が

かんりしつ

管理室なので、

ちか

近くでおろしてく

ださい。

(Tel.718-
2021)

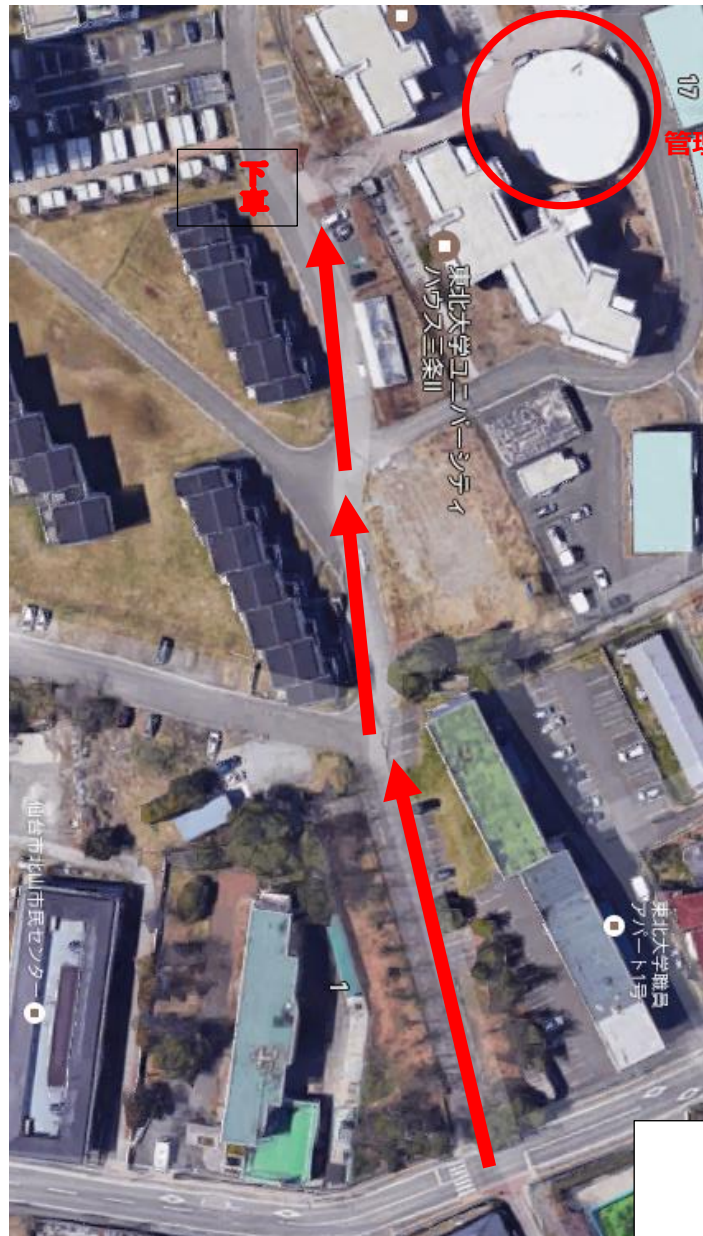

三条中学校
至る