

グローバルラーニングセンター主催

2024年度 第一回

TOEFL ITP[®] 試験

2024年5月29日 (水)

- ◆募集期間：2024年5月1日(水)正午～5月20日(月)正午
- ◆試験会場：川内北キャンパス 講義棟A棟 A200
- ◆当日受付：17：40～より
(試験説明開始の18：30～までには要着席)
- ◆試験時間：19：00～21：10
- ◆受験料：3,840円
- ◆定員：150名 (先着順)
- ◆試験に関する案内は学務情報システムでお知らせします。

試験の実施要項は
GLCウェブサイト
よりご確認ください



Apply
← here

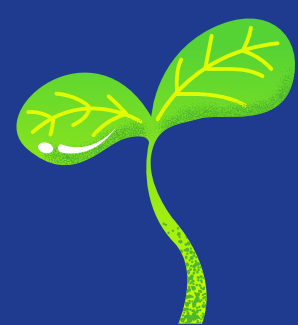

高度教養教育・学生支援機構 グローバルラーニングセンター
(教育・学生支援部 留学生課 海外留学係)

Tel: 022-795-7820 email: sab_query@grp.tohoku.ac.jp

グローバルラーニングセンター主催

2024年度第二回

TOEFL ITP[®] 試験

2024年8月21日 (水)

- ◆募集期間：2024年7月8日(月)正午～7月29日(月)正午
- ◆試験会場：川内北キャンパス 講義棟C棟 C200
- ◆当日受付：12：40～より
(試験説明開始の13：30～までには要着席)
- ◆試験時間：14：00 ～ 16：10
- ◆受験料：3,840円
- ◆定員：150名 (先着順)

試験の実施要項は
GLCウェブサイト
よりご確認ください



Apply
← here

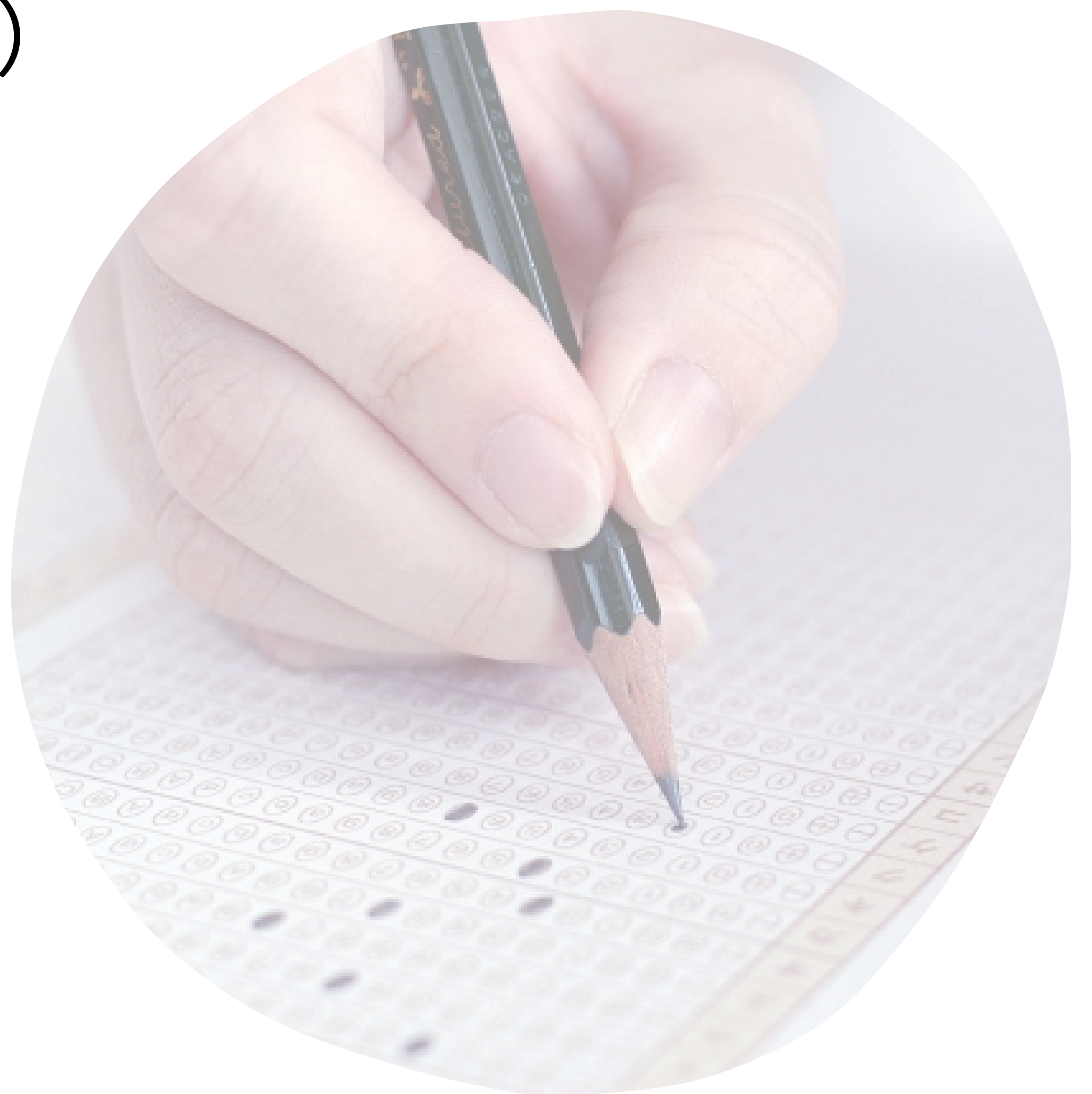
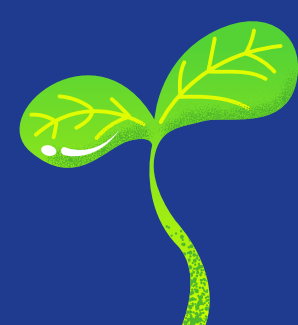

高度教養教育・学生支援機構 グローバルラーニングセンター
(教育・学生支援部 留学生課 海外留学係) |

Tel: 022-795-7820 email: sab_query@grp.tohoku.ac.jp

グローバルラーニングセンター主催

2024年度

TOEFL ITP[®]

試験年間計画表

	日程・時間	募集期間
第一回	5月29日 (水) 18:30 ~ 21:10	5月1日(水)正午 ~ 5月20日(月)正午
第二回	8月21日 (水) 13:30 ~ 16:10	7月8日(月)正午 ~ 7月29日(月)正午
第三回	10月3日 (木) 18:30 ~ 21:10	9月2日(月)正午 ~ 9月20日(金)正午
第四回	2025年 1月9日 (木) 18:30 ~ 21:10	12月2日(月)正午 ~ 12月20日(金)正午

※上記時間は30分の試験前説明を含み、日程・募集期間等は変更となる場合があります

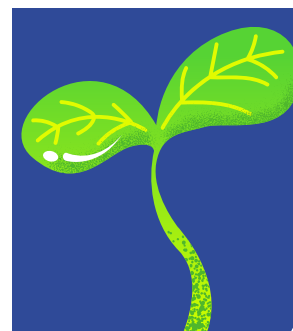

試験の実施要項は
GLCウェブサイト
よりご確認ください



高度教養教育・学生支援機構 グローバルラーニングセンター
(教育・学生支援部 留学生課 海外留学係)

Tel: 022-795-7820 email: sab_query@grp.tohoku.ac.jp

Global Learning Center Presents

The first test of the school year 2024

TOEFL ITP[®] test

Wed. May 29, 2024

- ◆ Application period : Wed. May 1 @12 noon ~ Mon. May 20 @ 12 noon
 - ◆ Venue : Room A200, Lecture Building A, Kawauchi Kita Campus
 - ◆ Reception time : 5:40p.m.~ (*Please **be seated by 6:25p.m.**)
 - ◆ Explanation of the test : 6:30p.m.
 - ◆ Testing time : 7:00p.m.~9:10p.m
 - ◆ Test fee : 3,840 yen
 - ◆ Capacity : 150 (first-come-first-served basis)
- Please apply online via QR cord below.
 - You need to pay the fee to complete your application.
 - You will receive the message regarding the test via Student Affirs Information Systeme on May 22, at 12 noon.

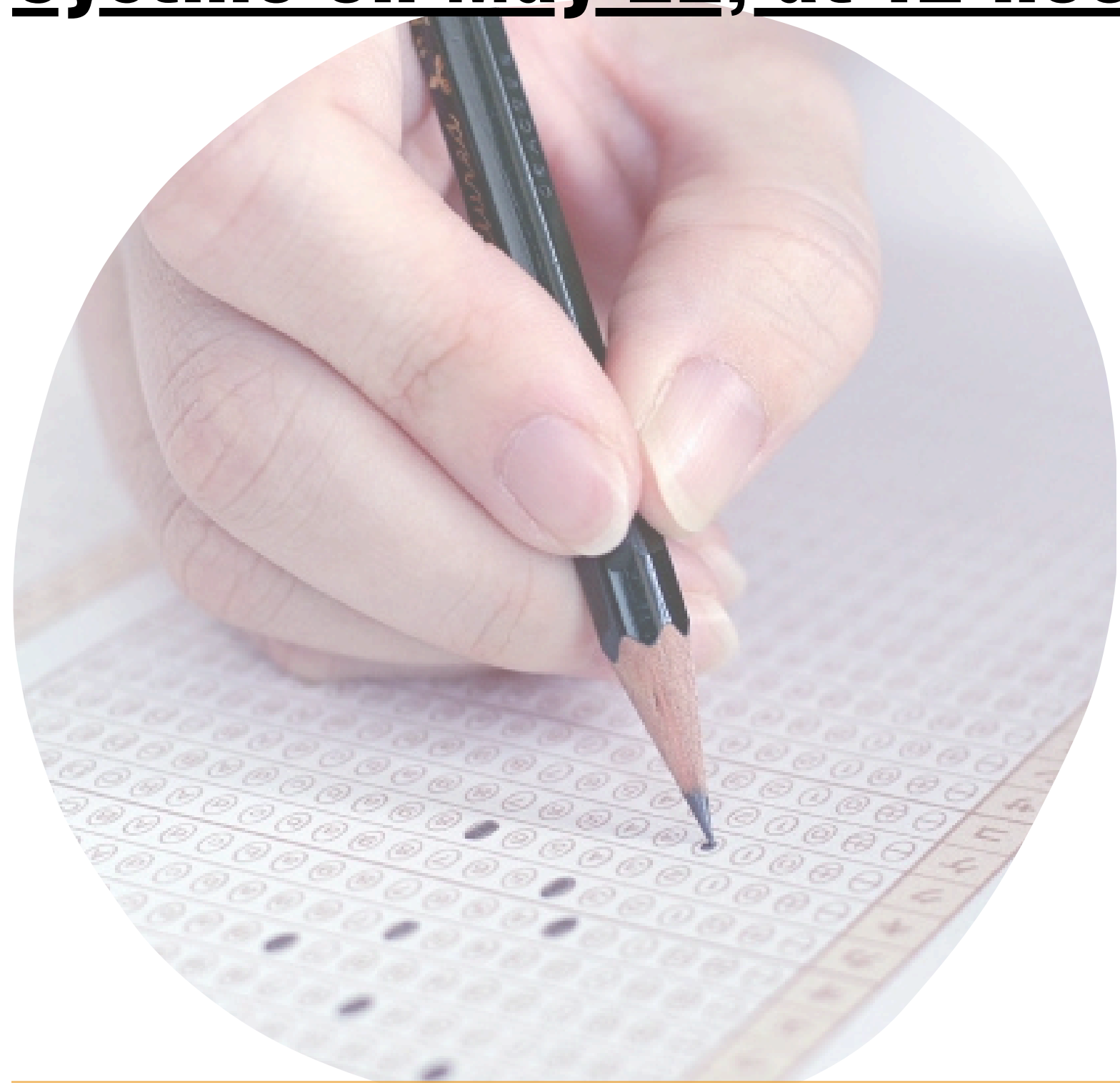

Apply
here →



Global Learning Center
Global Programs Section, Student Exchange Division
Tel: 022-795-7820 email: sab_query@grp.tohoku.ac.jp

グローバルラーニングセンター主催

2024年度

TOEFL ITP[®]

試験年間計画表

第一回 5月29日 (水) 18:30 ~ 21:10	募集期間： 5月1日 (水) 正午 ~ 5月20日 (月) 正午
第二回 8月21日 (水) 13:30 ~ 16:10	募集期間： 7月8日 (月) 正午 ~ 7月29日 (月) 正午
第三回 10月3日 (木) 18:30 ~ 21:10	募集期間： 9月2日 (月) 正午 ~ 9月20日 (金) 正午
第四回 2025年 1月9日 (木) 18:30 ~ 21:10	募集期間： 12月2日 (月) 正午 ~ 12月20日 (金) 正午

※上記時間は30分の試験前説明を含み、日程・募集期間等は変更となる場合があります

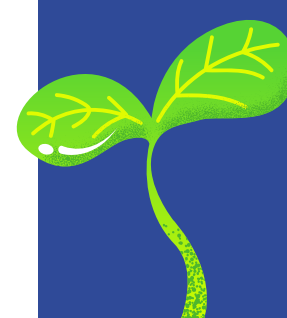

試験の実施要項は
GLCウェブサイト
よりご確認ください



高度教養教育・学生支援機構 グローバルラーニングセンター
(教育・学生支援部 留学生課 海外留学係)

Tel: 022-795-7820 email: sab_query@grp.tohoku.ac.jp

グローバルラーニングセンター主催

TOEFL ITP[®]

試験年間計画表

第一回 5月25日 (木) 19:00 ~ 21:10	募集期間： 4月17日 (月) 正午 ~ 5月15日 (月) 正午
第二回 8月22日 (火) 14:00 ~ 16:10	募集期間： 7月10日 (月) 正午 ~ 8月7日 (月) 正午
第三回 10月4日 (水) 19:00 ~ 21:10	募集期間： 9月1日 (金) 正午 ~ 9月25日 (月) 正午
第四回 2024年 1月10日 (水) 19:00 ~ 21:10	募集期間： 12月1日 (金) 正午 ~ 12月20日 (水) 正午

※上記日程・募集期間等は変更となる場合があります。

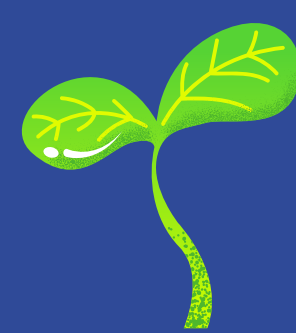

試験の実施要項は
GLCウェブサイト
よりご確認ください



高度教養教育・学生支援機構 グローバルラーニングセンター
(教育・学生支援部 留学生課 海外留学係)

Tel: 022-795-7820 email: sab_query@grp.tohoku.ac.jp